

PLANTA DE COBERTURA
ESCALA 1/200

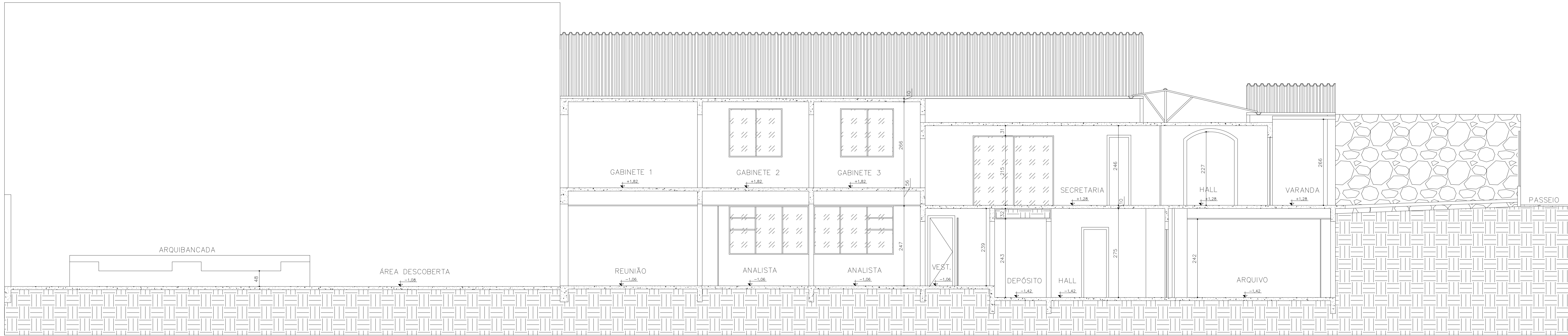

PLANTA DE SITUAÇÃO
ESCALA 1/200

PRACA JOSÉ BARBOSA JÚNIOR



CORTE AA
ESCALA 1/50

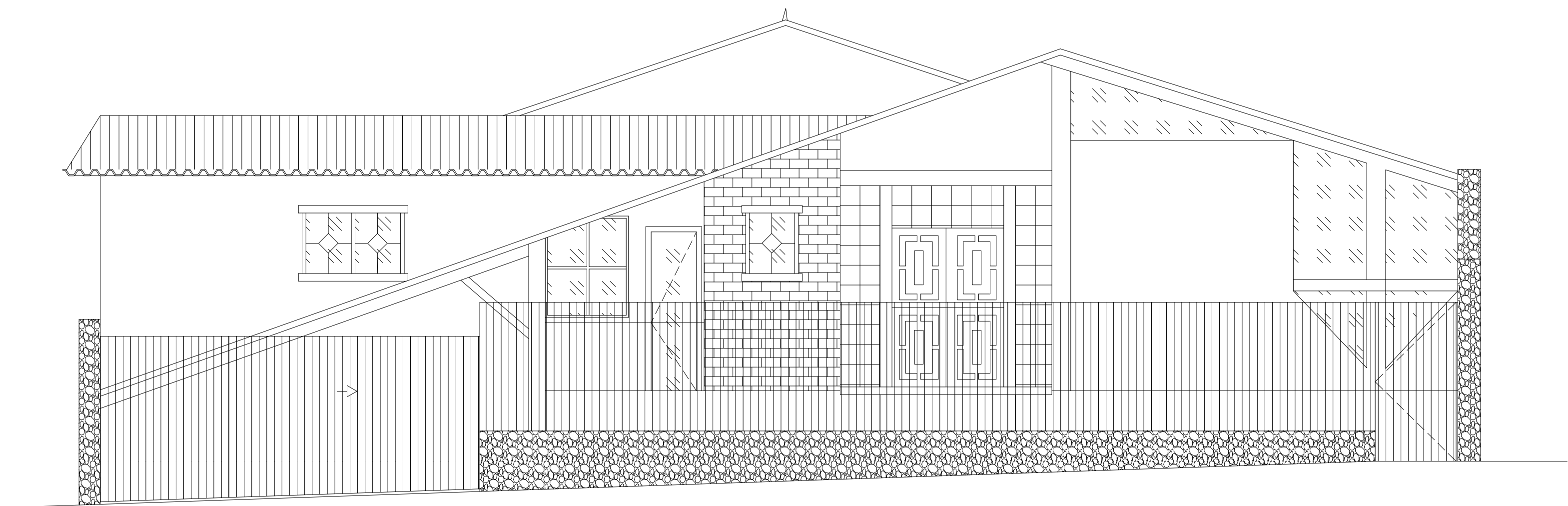

FACHADA FRONTAL
ESCALA 1/50

PROJETO TÉCNICO SIMPLIFICADO DE SEGURANÇA CONTRA INCÊNDIO E PÂNICO

ENDEREÇO: PRACA JOSÉ BARBOSA JÚNIOR, 205, CENTRO FORMIGA/MG 35.570-000	ÁREA CONSTRUÍDA: 645,45 m²
PROPRIETÁRIO: PROCURADORIA GERAL DE JUSTIÇA DO ESTADO DE MINAS GERAIS	CNPJ: 20.971.057/0001-45
EMPRESA: 	CNPJ: 23.967.327/0001-32
RESPONSÁVEL TÉCNICO: DANIEL RODRIGUES DE CASTRO	CREA: CREA MG-139.519/D
DESENHISTA: THAMARA DA COSTA FARIA	DATA: JUN/2022
CONTEÚDO: PLANTA DE COBERTURA, PLANTA DE SITUAÇÃO, CORTE AA E FACHADA FRONTAL	ESCALA: FORMATO: A0
	FOLHA: 03/03